

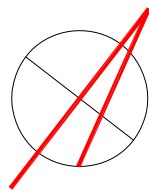

LOCALIZZAZIONE EDIFICIO PER LA REALIZZAZIONE DELL'IMPIANTO
(41°52'20,12"N - 14°34'13,70"E)

PIANTA COPERTURA - STATO DI FATTO

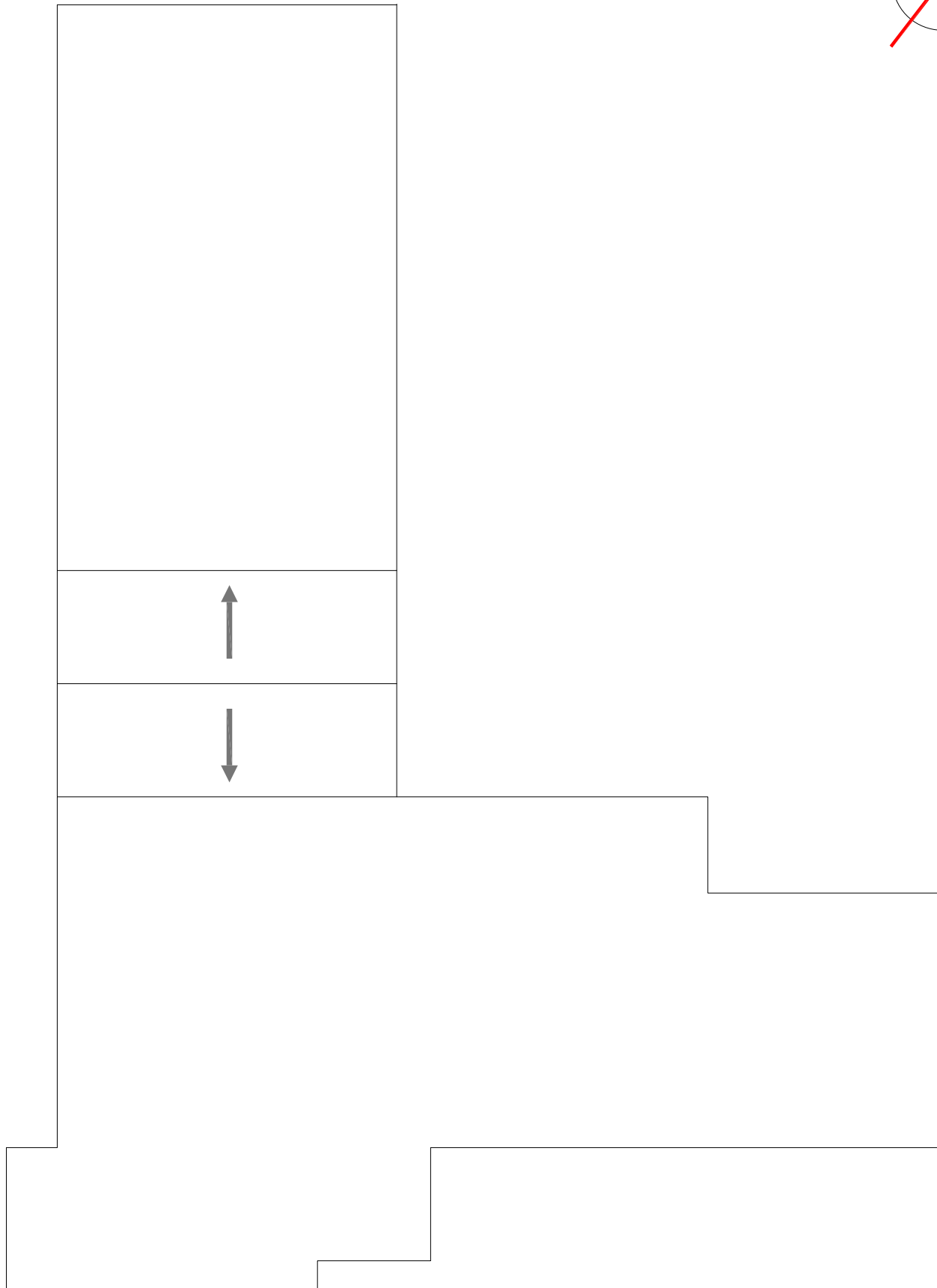

VISTE PROSPETTICHE

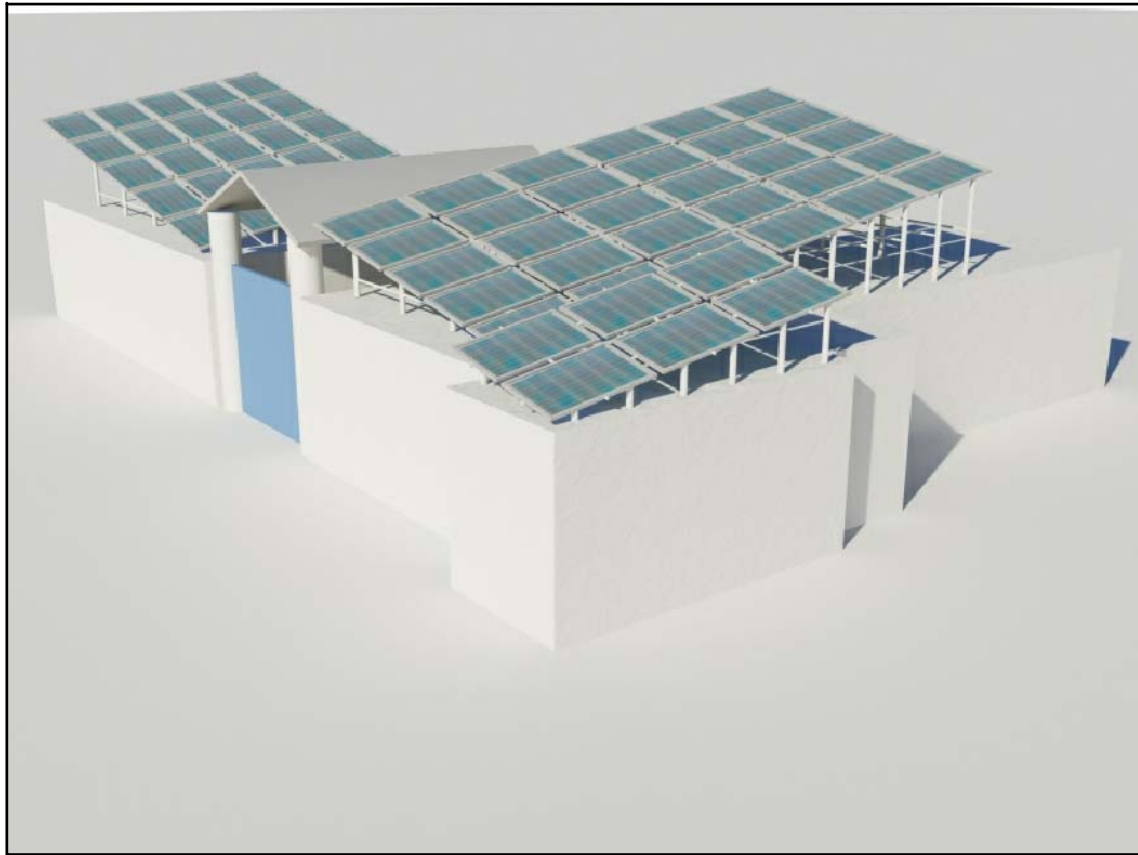

VISTA 1

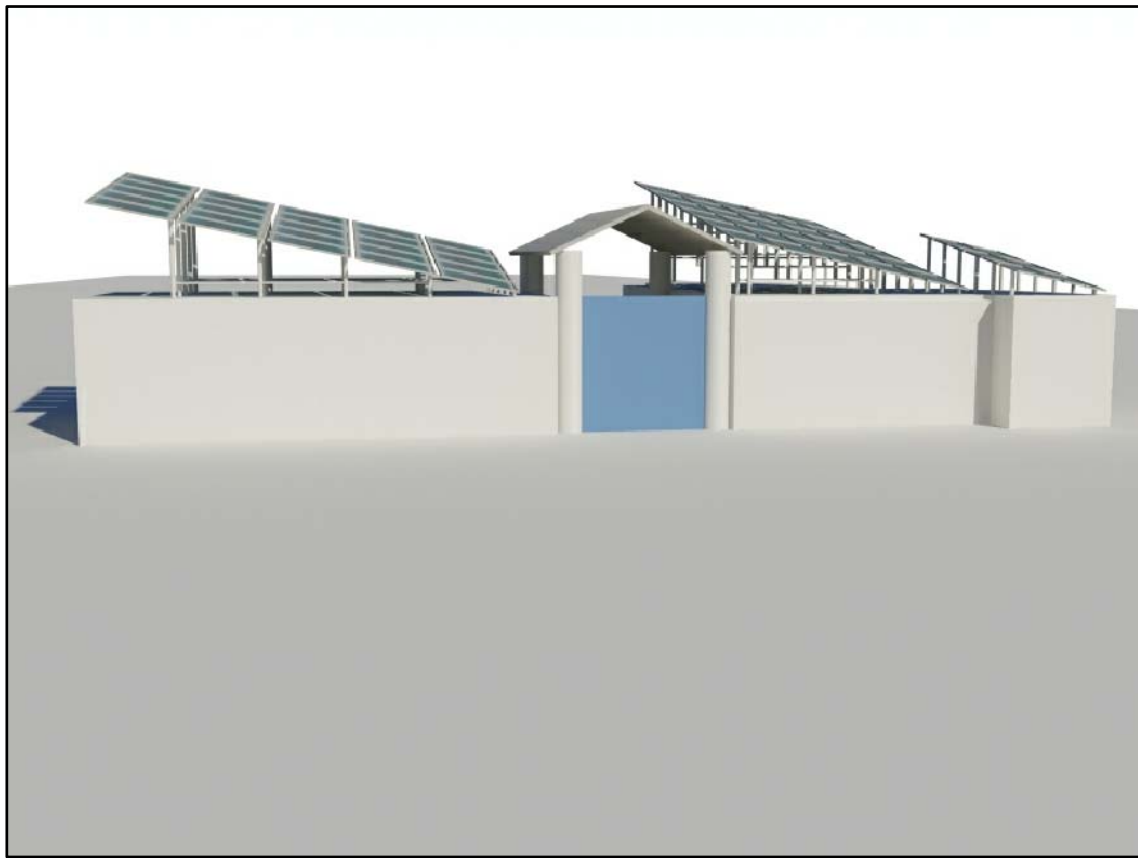

VISTA 2

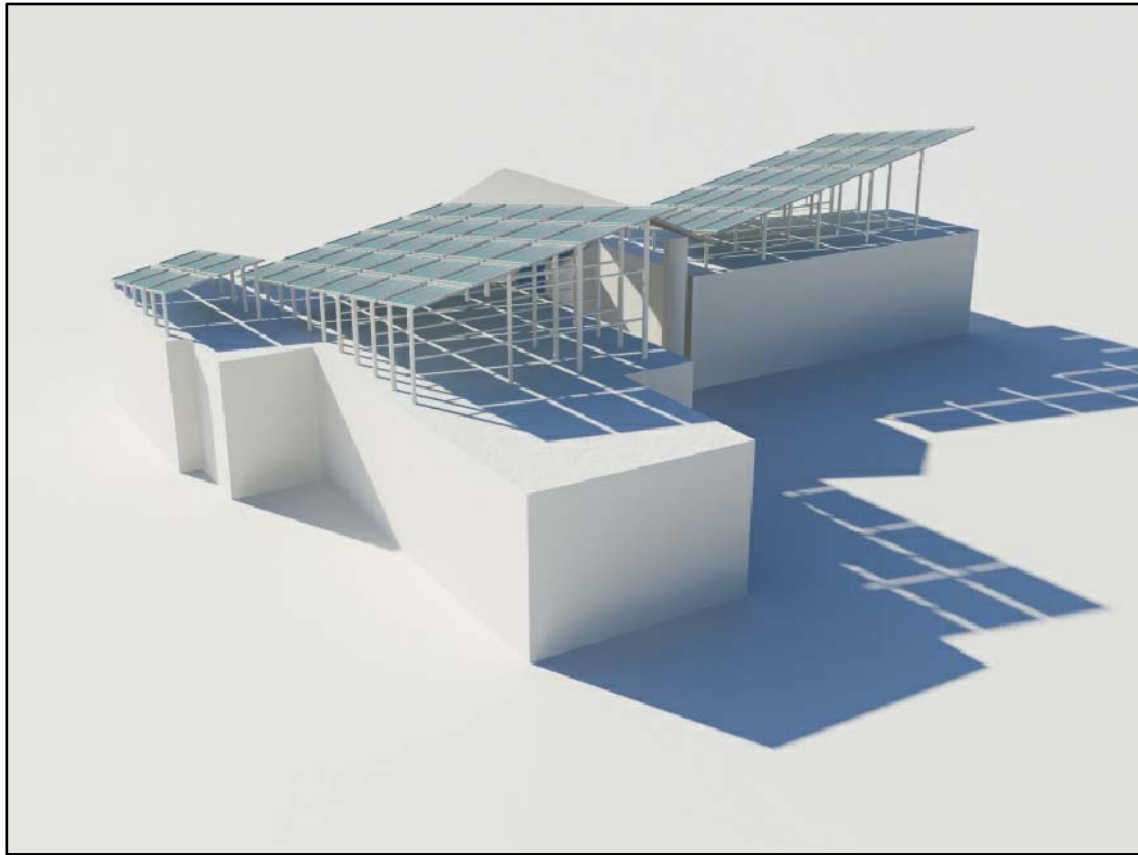

VISTA 3

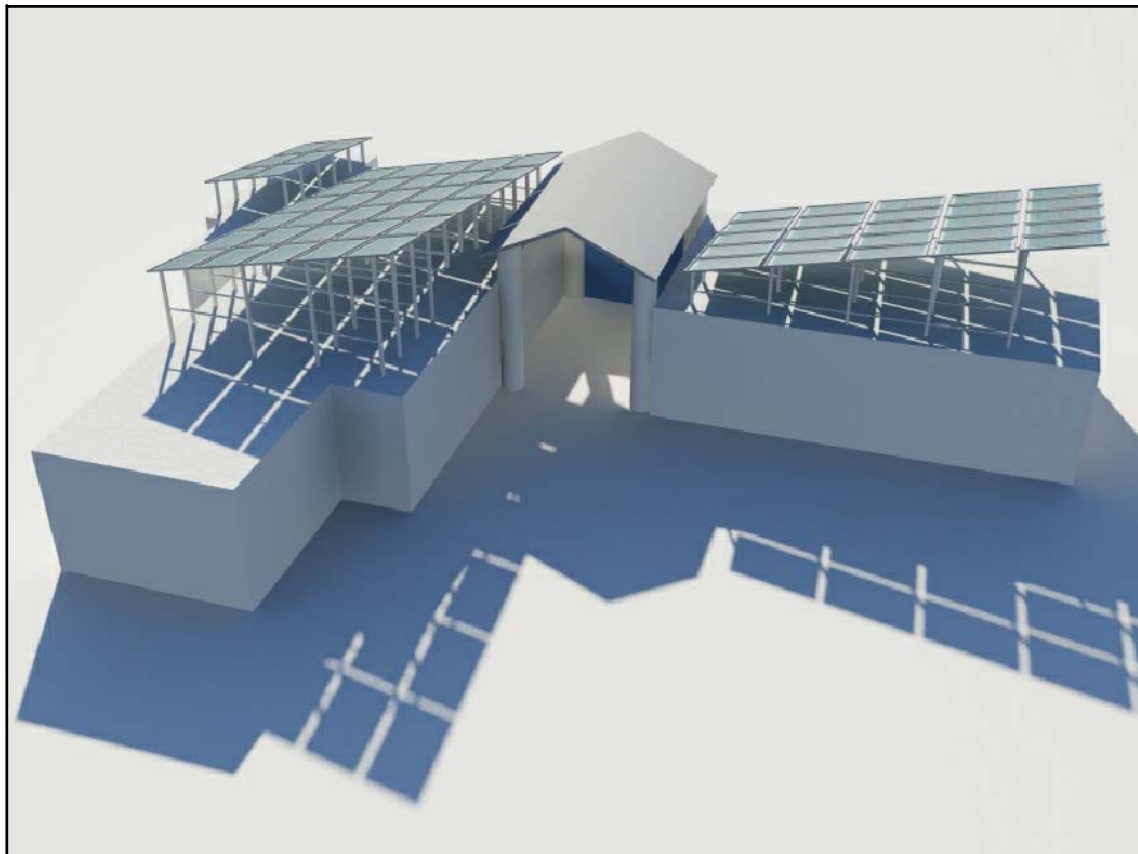

VISTA 4

SCHEMA UNIFILARE IMPIANTO 14,64 kWp

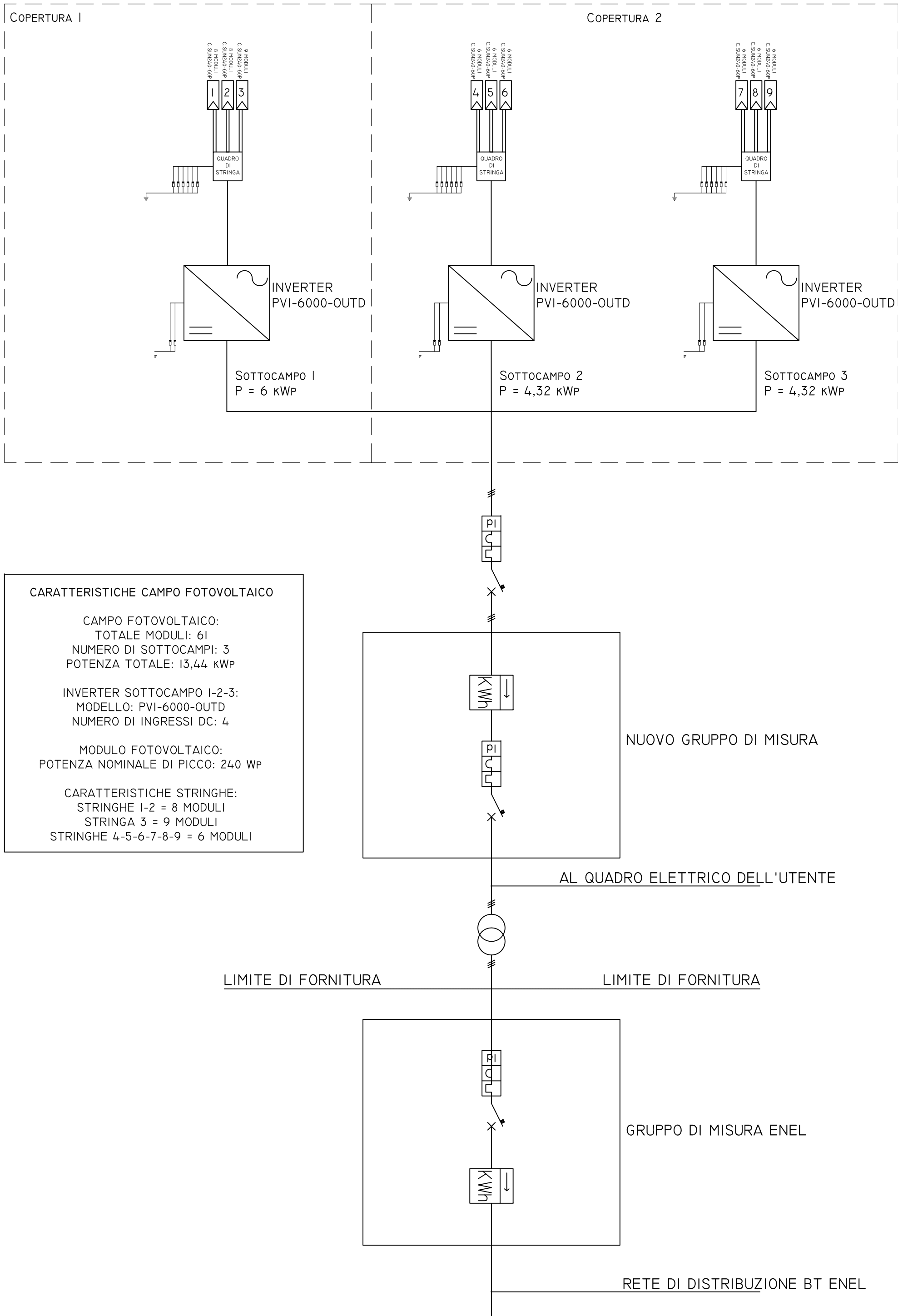

LAY-OUT IMPIANTO

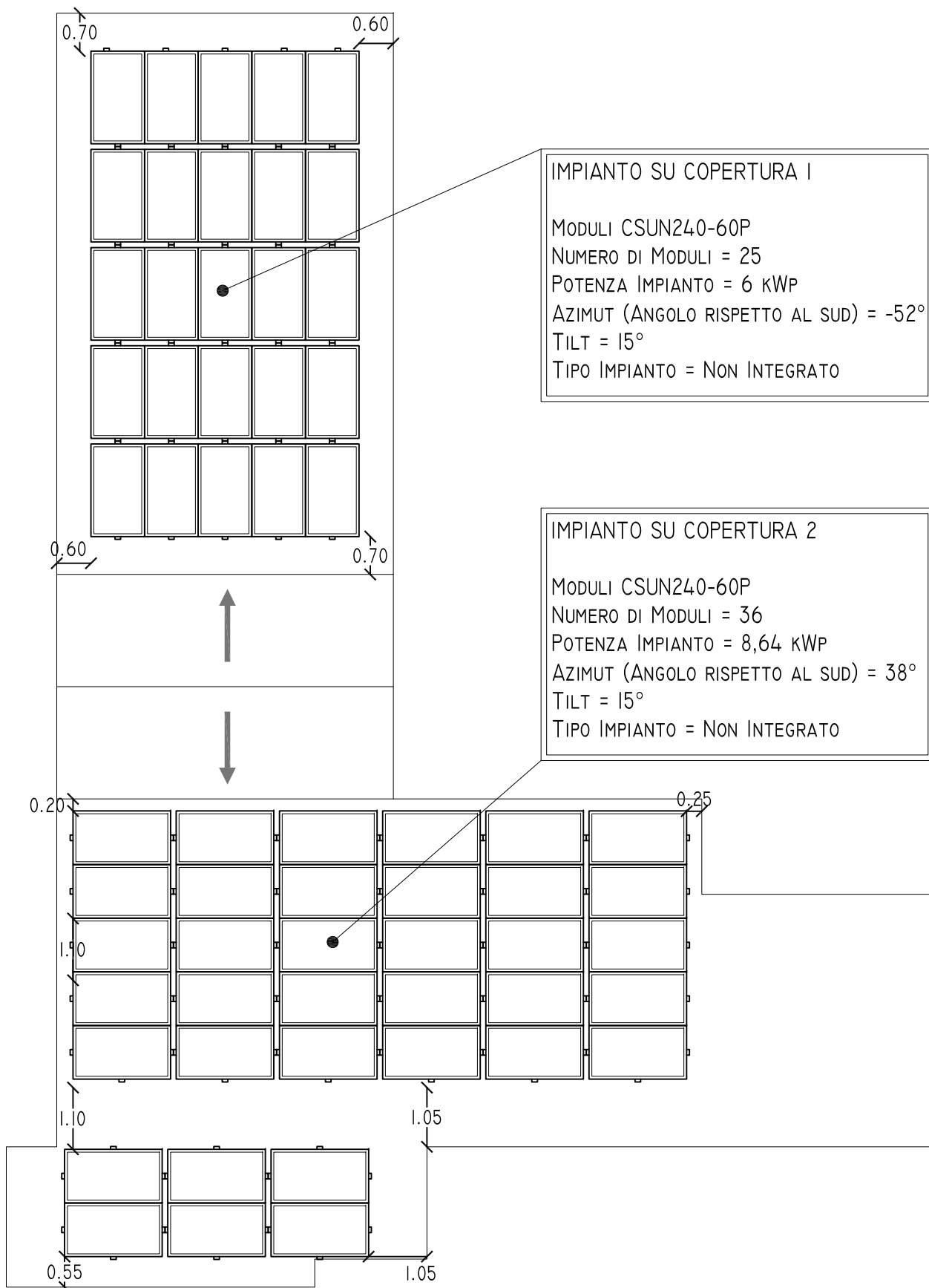

SCALA 1:100

REGIONE ABRUZZO

REGIONE ABRUZZO

COMUNE DI CELENZA SUL TRIGNO

PROVINCIA DI CHIETI

LOCALIZZAZIONE DI UN IMPIANTO FOTOVOLTAICO SU TETTO (P = 14,64 kWp)

Denominazione: Lay-out impianto
Schemi architettonici e particolari costruttivi
Schema unifilare

Codice Elaborato: IMP.1

originale

integrativo

sostitutivo

sostituito

soppresso

Data: Maggio-11

Scala/e: 1:100

Commessa: 11c025

Progettista architettonico:
Coordinatore della sicurezza in progettazione:

Ing. Gerardo Papa
Ing. Claudio Cordisco

Direttore dei lavori:

R.U.P.

Ing. Antonietta Costantini

Ditta esecutrice:

ENERGY RESOURCES

Celenza sul Trigno s.r.l.

Sede legale e Operativa - Via I Maggio, 26 - 60131, Ancona
Sede Operativa per la ricerca
Zona Industriale Euro Piccola SpA - 64010 (FE)
Tel./Fax 071 2955034 - e-mail: info@energyresources.it
Codice Fiscale e Partita IVA: 026969402
Iscritto alla CCIAA di Ancona in data 27/04/2006 nr REA 173394

STUDIO AREA - Studio associato di ingegneria

Sede Legale: viale L. V. Beethoven 13 - (86170) Isernia
Sede operativa: via dell'Acquedotto romano 3 - (86170) Isernia
Tel. - Fax: (+39) 0865.413638
www.studioarea.biz - info@studioarea.biz

AREA