

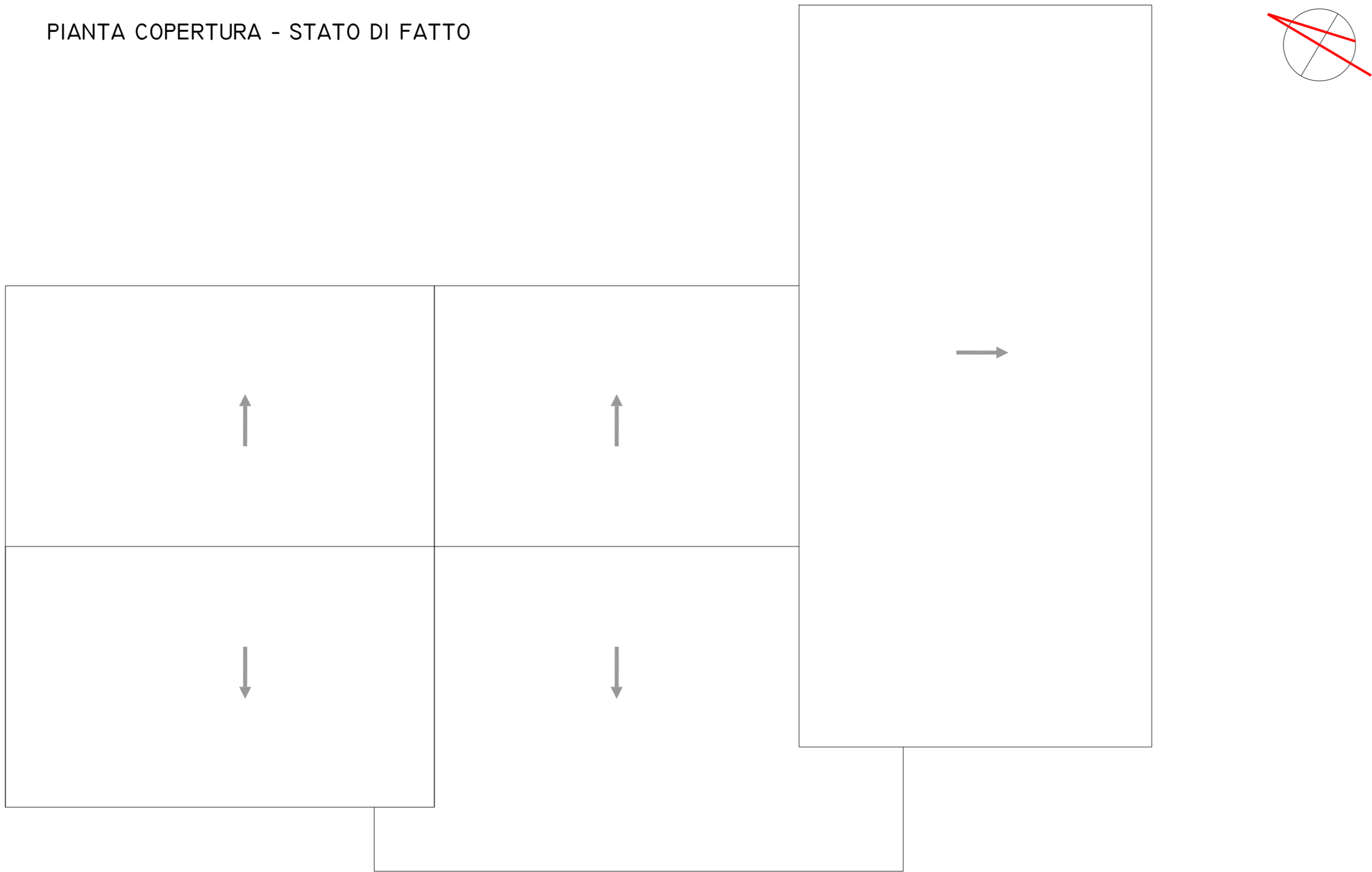

LOCALIZZAZIONE EDIFICIO PER LA REALIZZAZIONE DELL'IMPIANTO
(41°52'22,49"N - 14°34'51,52"E)

PIANTA COPERTURA - STATO DI FATTO



LAY-OUT IMPIANTO

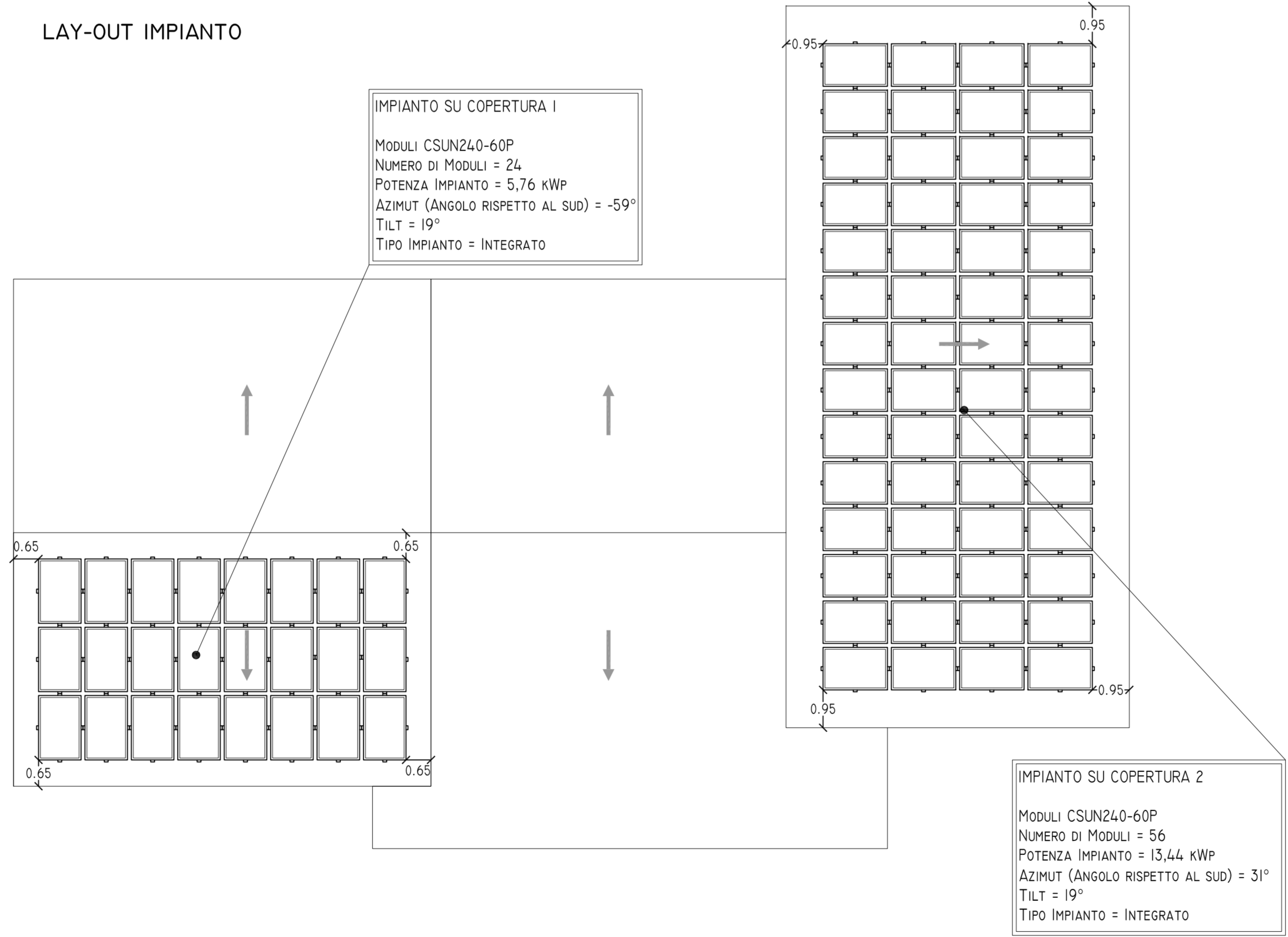

SEZIONE SU COPERTURA 1

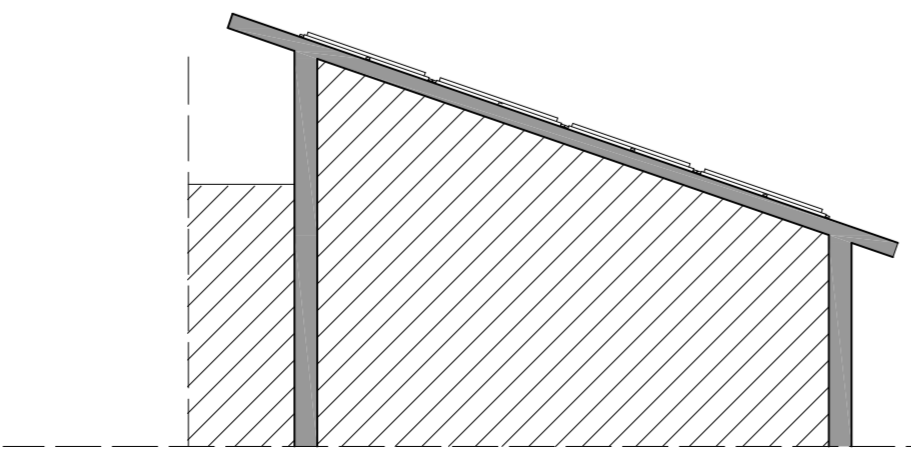

SEZIONE SU COPERTURA 2

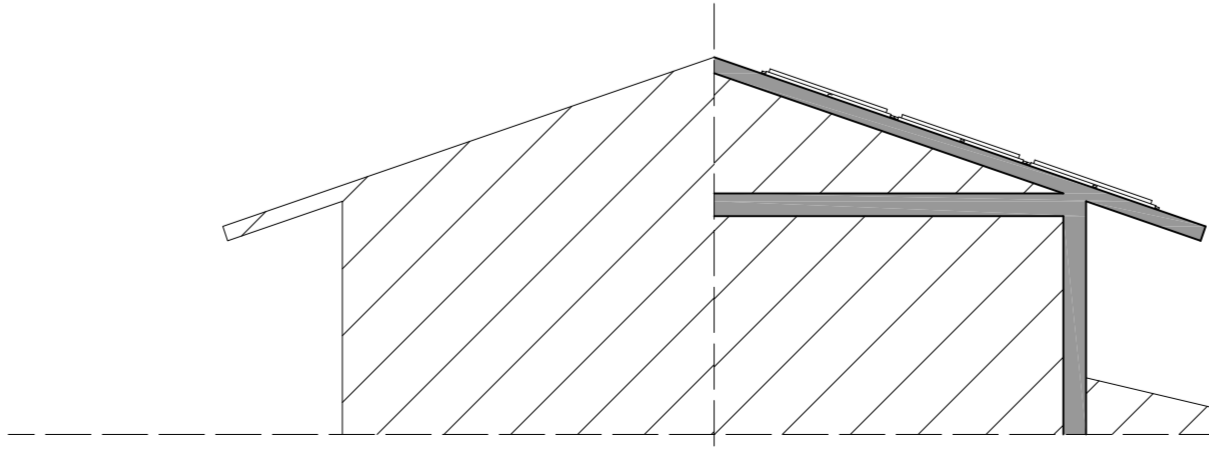

SCALA 1:100

SCHEMA UNIFILARE IMPIANTO 19,20 KWP

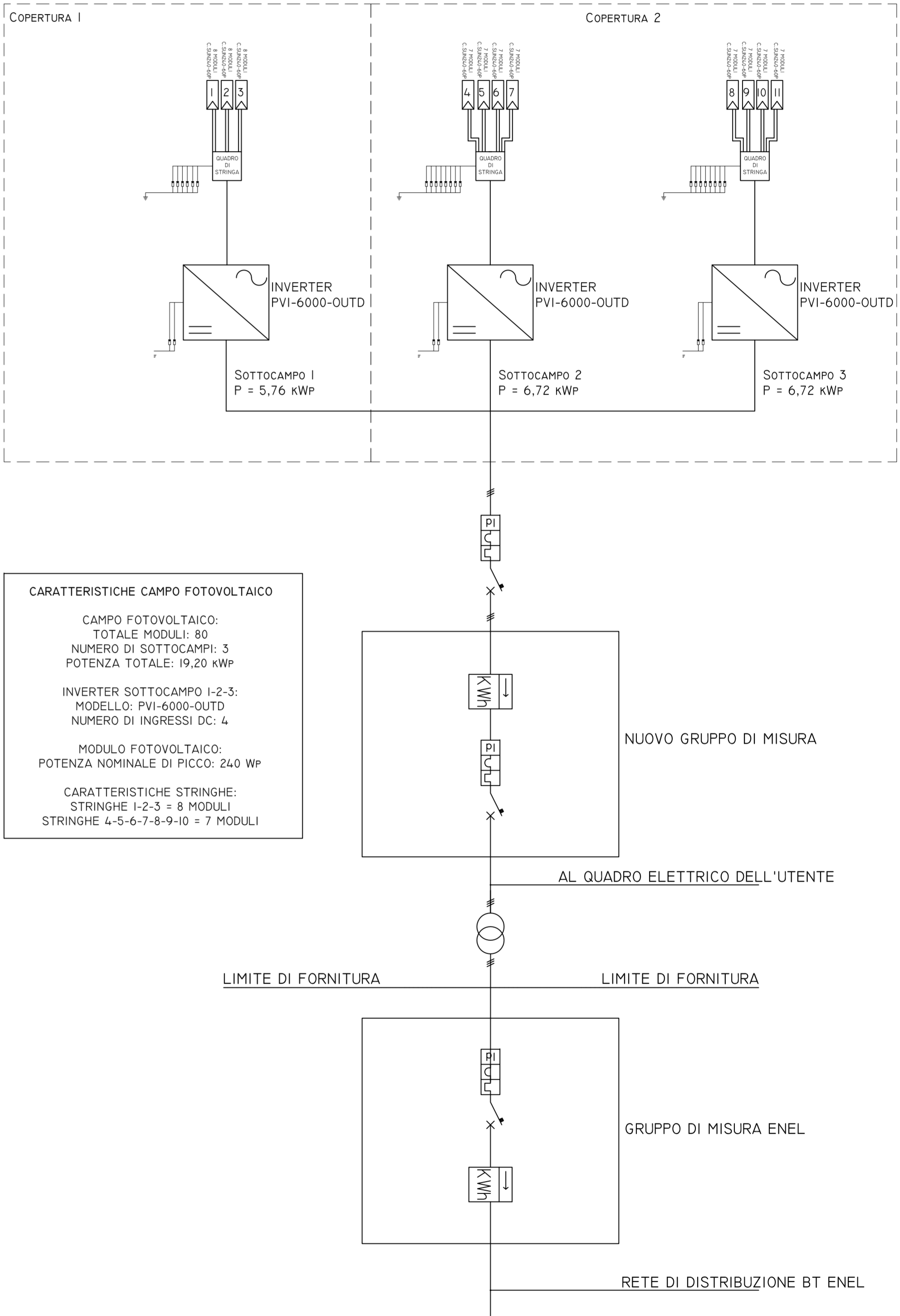

REGIONE ABRUZZO

REGIONE ABRUZZO

COMUNE DI CELENZA SUL TRIGNO

PROVINCIA DI CHIETI

LOCALIZZAZIONE DI UN IMPIANTO FOTOVOLTAICO SU TETTO (P = 19,20 kWp)

Denominazione: Lay-out impianto Schemi architettonici e particolari costruttivi Schema unifilare		Codice Elaborato: IMP.1	<input checked="" type="checkbox"/> originale <input type="checkbox"/> integrativo <input type="checkbox"/> sostitutivo <input type="checkbox"/> sostituito <input type="checkbox"/> soppresso
Data: Maggio-11	Scala/e: 1:100	Commessa: 11c023	

Progettista architettonico:
Coordinatore della sicurezza in progettazione:

Ing. Gerardo Papa
Ing. Claudio Cordisco

Direttore dei lavori:

R.U.P.

Ing. Antonietta Costantini

Ditto esecutrice:

ENERGY RESOURCES
Celenza sul Trigno s.r.l.

Sede legale e Operativa - Via F. Maggiora, 26 - 66131, Ancona
Sede Operativa per la ricerca:
Zona Industriale Sola Piccola Spini - 64010 (TE)
Tel./Fax 071 295204 - e-mail: info@energyresources.it
Codice Fiscale e Partita IVA: 02689440630
Iscritta alla CCIAA di Ancona in data 27/04/2006 nr REA 173394

STUDIO AREA - Studio associato di ingegneria

Sede Legale: Viale L. V. Beethoven 13 - (86170) Isernia
Sede operativa: via dell'Acquedotto romano 3 - (86170) Isernia
Tel. - Fax: (+39) 0865.413638
www.studioarea.biz - info@studioarea.biz

AREA